

la Montaña agromercados

OFERTAS CALI-PALMIRA

Válido del 30 de abril
al 5 de mayo de 2025
y/o hasta agotar existencias

Piña
Oromiel
x 500g

\$ **1.290**

Gramo a: \$ 2,58
PLU: 108170

Válida del 29 de Abril al 5 de Mayo de 2025

**FRUTA
DE LA SEMANA**



Platano Verde
x 500 g
PLU: 108228 \$ 2,78

\$ **1.390**

Gramo a
1000. kls Disponibles.



Choclo tierno
Mazorca Dulce x 500 g
PLU: 108205

\$ **1.990**

Gramo a \$ 3,98
1000. kls Disponibles.



Banano
x 500 g
PLU: 106855 \$ 2,98

\$ **1.490**

Gramo a
1000. kls Disponibles.



Lulo
x 500 g
PLU: 108137

\$ **2.490**

Gramo a \$ 4,98
1000. kls Disponibles.



Manzana La Fortuna
x 5 und Gala
PLU: 152981

\$ **6.990**

Unidad a \$6.990
1000.Und Disponibles.



Papa La Montaña
Criolla x 1.000 g Mediana
PLU: 684-24610

\$ **2.990**

Unidad a \$ 2.990
1000. Und Disponibles.

📍 **NUESTRAS SEDES:** 📷 📱 @lamontanaagromercados

CALIMA: Cll. 70 # 1 - 00 **PASOANCHO:** Cll. 13 # 80 - 60 **COSMOCENTRO:** Av. Roosevelt # 50 - 178 **ALAMEDA:** Cll.8 No. 24 - 24
DECEPAZ: Cra. 25 # 121 - 42 **MORICHAL:** Cll. 54 # 42 B - 21 **TORRES:** Cra. 1 # 56 - 20 **PRADO:** Cra 23 # 26B **PALMIRA:** Cll. 32A # 28 - 03
SEXTA: Av. 6 Norte # 30N - 47 **CRISTALES:** Plaza calle 11 oeste # 36D - 85 **GUADALUPE:** Cll. 10 # 56-05 **LA MERCED:** Av 3 norte # 51N - 24



la Montaña agromercados

**OFERTAS
CALI-PALMIRA**

Válido del 30 de abril
al 5 de mayo de 2025
y/o hasta agotar existencias

**DON
TULIO**

**LAS
MEJORES
CARNES**

**Caderita/solomo
extra selecta**
x 500 g

PLU: 1075

\$14.950

Gramo a \$ 29,9

1000 kls Disponibles.



Costilla ahumada

x 500 g

PLU: 1465

\$11.450

Gramo a \$ 22,9

1000. kls Disponibles.



Pierna de cerdo

selecta x 500 g

PLU: 1112

\$9.750

Gramo a \$ 19,5

1000. kls Disponibles.



Lomo de cerdo

refrigerado x 500 g

PLU: 142500

\$10.950

Gramo a \$ 21,9

1000. kls Disponibles.



Chuleton de cerdo

especial x 500 g

PLU: 1166

\$7.950

Gramo a \$ 15,9

1000. kls Disponibles.

📍 NUESTRAS SEDES: @lamontanaagromercados

CALIMA: Cll. 70 # 1 - 00 **PASOANCHO:** Cll. 13 # 80 - 60 **COSMOCENTRO:** Av. Roosevelt # 50 - 178 **ALAMEDA :** Cll.8 No. 24 - 24
DECEPAZ: Cra. 25 # 121 - 42 **MORICHAL:** Cll. 54 # 42 B - 21 **TORRES:** Cra. 1 # 56 - 20 **PRADO:** Cra 23 # 26B **PALMIRA:** Cll. 32A # 28 - 03
SEXTA: Av. 6 Norte # 30N - 47 **CRISTALES:** Plaza calle 11 oeste # 36D - 85 **GUADALUPE:** Cll. 10 # 56-05 **LA MERCED:** Av 3 norte # 51N - 24

la Montaña agromercados

**OFERTAS
CALI-PALMIRA**

Válido del 30 de abril
al 5 de mayo de 2025
y/o hasta agotar existencias

**DON
TULIO**

LAS
MEJORES
CARNES

**Camarones
precocido 41/50
cultivo x 500 g**

PLU: 1318

\$15.950

Gramo a \$ 31,9
1000. kls Disponibles.



Filete de tilapia

x 500 g

PLU: 1156

\$9.950

Gramo a \$ 19,9
1000. kls Disponibles.



Filete de salmon

x 500 g

PLU: 1182

\$28.950

Gramo a \$ 57,9
1000. kls Disponibles.



Posta de basa

x 500 g

PLU: 1220

\$5.950

Gramo a \$ 11,9
1000. kls Disponibles.



**Oferta pernil de
pollo campo x 500 g**

PLU: 1234

\$4.450

Gramo a \$ 8,9
1000. kls Disponibles.



**Oferta pernil de
pollo blanco**

congelado x 500 g

PLU: 2581

\$2.950

Gramo a \$ 5,9
1000. kls Disponibles.



Oferta pechuga

campo x 500 g

PLU: 1237

\$7.950

Gramo a \$ 15,9
1000. kls Disponibles.

NUESTRAS SEDES: @lamontanaagromercados

CALIMA: Cll. 70 # 1 - 00 **PASOANCHO:** Cll. 13 # 80 - 60 **COSMOCENTRO:** Av. Roosevelt # 50 - 178 **ALAMEDA:** Cll. 8 No. 24 - 24
CEPAZ: Cra. 25 # 121 - 42 **MORICHAL:** Cll. 54 # 42 B - 21 **TORRES:** Cra. 1 # 56 - 20 **PRADO:** Cra 23 # 26B **PALMIRA:** Cll. 32A # 28 - 03
SEXTA: Av. 6 Norte # 30N - 47 **CRISTALES:** Plaza calle 11 oeste # 36D - 85 **GUADALUPE:** Cll. 10 # 56-05 **LA MERCED:** Av 3 norte # 51N - 24

la Montaña agromercados

**OFERTAS
CALI-PALMIRA**

Válido del 30 de abril
al 5 de mayo de 2025
y/o hasta agotar existencias



**Huevo kikes x
30und I (AA) rojo**
PLU: 153960-5498
\$15.990
Unidad a \$ 533
100.Und Disponibles.



**Aceite la Montaña
x 1800ml soya**
PLU: 152238
\$14.990
Mililitro a \$ 8,33
100 Und. Disponibles.



**Arroz roa o
florhuila x 5.000g**
PLU: 1835-1829
\$18.950
Gramo a \$ 3,79
100.Und Disponibles.



**Maíz la montaña
x 425g dulce**
PLU: 132868
\$4.950
Gramo a \$ 11,65
100. und Disponibles.

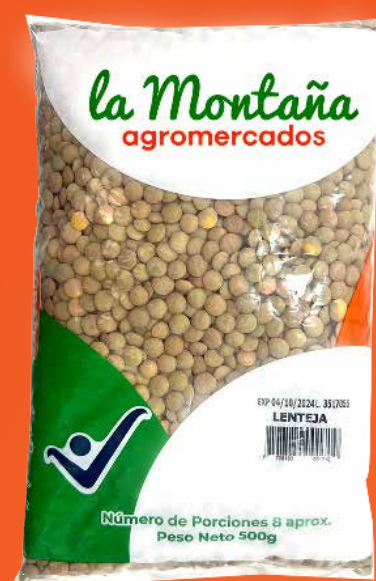

**Lenteja la Montaña
x 500g**
PLU: 108096
\$3.490
Gramo a \$ 6,98
100. und Disponibles.



**Frijol la montaña
x 500 g nima o calima**
PLU: 108100
\$3.990
Gramo a \$ 7,98
100. und Disponibles.



**Queso la Montaña
o comfandi x 400g
cuajada**
PLU: 127324
\$7.950
Gramo a \$ 19,88
100 und. Disponibles.

Compras de máximo tres (3) productos de la misma referencia por cliente

Imágenes de referencia, los productos aquí mostrados pueden variar en apariencia. Los precios están expresados por unidad.*

📍 NUESTRAS SEDES: 📷 📱 @lamontanaagromercados

CALIMA: Cll. 70 # 1 - 00 **PASOANCHO:** Cll. 13 # 80 - 60 **COSMOCENTRO:** Av. Roosevelt # 50 - 178 **ALAMEDA:** Cll.8 No. 24 - 24
DECEPAZ: Cra. 25 # 121 - 42 **MORICHAL:** Cll. 54 # 42 B - 21 **TORRES:** Cra. 1 # 56 - 20 **PRADO:** Cra 23 # 26B **PALMIRA:** Cll. 32A # 28 - 03
SEXTA: Av. 6 Norte # 30N - 47 **CRISTALES:** Plaza calle 11 oeste # 36D - 85 **GUADALUPE:** Cll. 10 # 56-05 **LA MERCED:** Av 3 norte # 51N - 24

la Montaña agromercados

OFERTAS CALI-PALMIRA

Válido del 30 de abril
al 5 de mayo de 2025
y/o hasta agotar existencias



Aceite la Montaña
x 1800ml soya
PLU: 152238
\$14.990
Mililitro a \$ 8,33
100 Und. Disponibles.



Arroz roa o
florhuila x 5.000g
PLU: 1835-1829
\$18.950
Gramo a \$ 3,79
100.Und Disponibles.



20%
Toda la marca
Rama
300. und Disponibles.



Frijol la montaña
x 500 g nima o calima
PLU: 108100
\$3.990
Gramo a \$ 7,98
100. und Disponibles.



Queso la Montaña
o comfandi x 400g
cuajada
PLU: 127324
\$7.950
Gramo a \$ 19,88
100 und. Disponibles.



Maíz la montaña
x 425g dulce
PLU: 132868
\$4.950
Gramo a \$ 11,65
100. und Disponibles.



Lenteja la Montaña
x 500g
PLU: 108096
\$3.490
Gramo a \$ 6,98
100. und Disponibles.



Arepa maizal rellena
queso x 5 und x 560g
PLU: 30928
Antes: \$ 6.450
\$5.190
Gramo a \$ 9,27
300. und Disponibles.



Bebida Achoc Milo
x 200 g D/P
PLU: 2376
\$8.190
Gramo a \$ 7,5
100. und Disponibles.

Compras de máximo tres (3) productos de la misma referencia por cliente

Imágenes de referencia, los productos aquí mostrados pueden variar en apariencia. Los precios están expresados por unidad.*

📍 **NUESTRAS SEDES:** @lamontanaagromercados

CALIMA: Cll. 70 # 1 - 00 PASOANCHO: Cll. 13 # 80 - 60 COSMOCENTRO: Av. Roosevelt # 50 - 178 ALAMEDA : Cll.8 No. 24 - 24
DECEPAZ: Cra. 25 # 121 - 42 MORICHAL: Cll. 54 # 42 B - 21 TORRES: Cra.1 # 56 - 20 PRADO: Cra 23 # 26B PALMIRA: Cll. 32A # 28 - 03
SEXTA: Av. 6 Norte # 30N - 47 CRISTALES: Plaza calle 11 oeste # 36D - 85 GUADALUPE: Cll. 10 # 56-05 LA MERCED: Av 3 norte # 51N - 24

la Montaña agromercados

OFERTAS CALI-PALMIRA

Válido del 30 de abril
al 5 de mayo de 2025

y/o hasta agotar existencias

25%



Carnes frías marca mac pollo

300. und Disponibles.



Queso la montaña o comfandi x 400g mozzarella

PLU: 138676-127323

\$ 9.950

Gramo a \$ 24,88
100 Und. Disponibles.

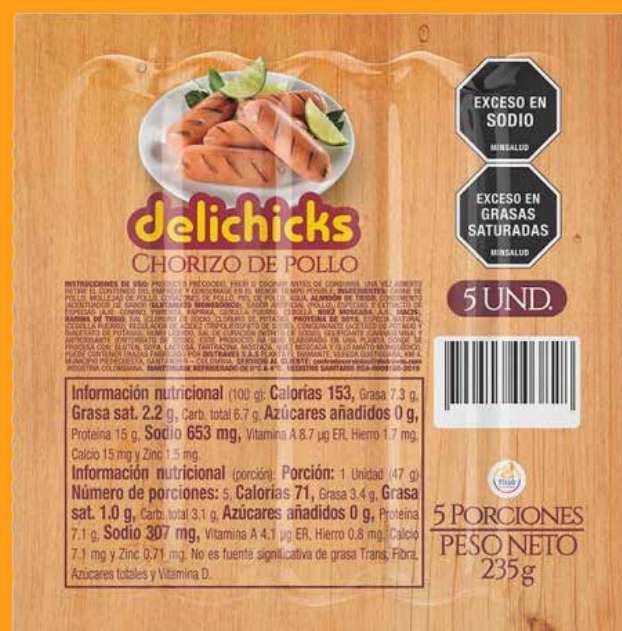

Chorizo delichicks x 235 g pollo

\$ PLU: 85157
Antes: \$ 10.800

7.600

Gramo a \$ 32,34
200. und Disponibles.



Jamón Pietran x 431g

PLU: 2621
Antes: \$ 26.600

\$ 22.650

Gramo a \$ 52,55
300. und Disponibles.



Salchichón ranchera x 480g cervecero premium

PLU: 14562
Antes: \$ 22.850

\$ 19.450

Gramo a \$ 40,52
300. und Disponibles.

Compras de máximo tres (3) productos de la misma referencia por cliente

Imágenes de referencia, los productos aquí mostrados pueden variar en apariencia. Los precios están expresados por unidad.*

📍 NUESTRAS SEDES: @lamontanaagromercados

CALIMA: Cll. 70 # 1 - 00 PASOANCHO: Cll. 13 # 80 - 60 COSMOCENTRO: Av. Roosevelt # 50 - 178 ALAMEDA : Cll.8 No. 24 - 24
DECEPAZ: Cra. 25 # 121 - 42 MORICHAL: Cll. 54 # 42 B - 21 TORRES: Cra.1 # 56 - 20 PRADO: Cra 23 # 26B PALMIRA: Cll. 32A # 28 - 03
SEXTA: Av. 6 Norte # 30N - 47 CRISTALES: Plaza calle 11 oeste # 36D - 85 GUADALUPE: Cll. 10 # 56-05 LA MERCED: Av 3 norte # 51N - 24

la Montaña agromercados

OFERTAS CALI-PALMIRA

Válido del 30 de abril
al 5 de mayo de 2025
y/o hasta agotar existencias



Queso alpina x 100g
parmesano rallado

PLU: 1461
Antes: \$ 12.800

\$ 10.250

Gramo a \$ 102,5
300. und Disponibles.



Queso alpina
x 200g cremosino
PLU: 1630
Antes: \$7.250

\$ 5.800

Gramo a \$ 29
300. und Disponibles.



Cafe selecto tostao
x 454 g

PLU: 131752
Antes: \$ 20.750

\$ 16.600

Gramo a \$ 36,56
100 und. Disponibles.

20%



Aceite de Oliva Olivetto
100. und Disponibles.

15%



Esparcibles Premier- Harina
de Trigo x 500 g - Aceite girasol
Premier x 1.800ml
100. und Disponibles.

Compras de máximo tres (3) productos de la misma referencia por cliente

Imágenes de referencia, los productos aquí mostrados pueden variar en apariencia. Los precios están expresados por unidad.*

📍 **NUESTRAS SEDES:** @lamontanaagromercados

CALIMA: Cll. 70 # 1 - 00 PASOANCHO: Cll. 13 # 80 - 60 COSMOCENTRO: Av. Roosevelt # 50 - 178 ALAMEDA : Cll.8 No. 24 - 24
DECEPAZ: Cra. 25 # 121 - 42 MORICHAL: Cll. 54 # 42 B - 21 TORRES: Cra. 1 # 56 - 20 PRADO: Cra 23 # 26B PALMIRA: Cll. 32A # 28 - 03
SEXTA: Av. 6 Norte # 30N - 47 CRISTALES: Plaza calle 11 oeste # 36D - 85 GUADALUPE: Cll. 10 # 56-05 LA MERCED: Av 3 norte # 51N - 24

la Montaña agromercados

OFERTAS CALI-PALMIRA

Válido del 30 de abril
al 5 de mayo de 2025
y/o hasta agotar existencias



25%

Gatorade x 500ml frutos tropicales /maracuya /mandarina-
PLU: 120 und. Disponibles. 4072-4108-11611-132158

20%



Brownie bimbo x 75g arequipe, brownie mr brown x65g choco-
PLU: 300. und Disponibles. 1537, 5395

10%



Café Granulado Aroma
100. und Disponibles.

20%



Sopas Ajinomoto Bolsa
100. und Disponibles.



Gaseosa postobon
x 1.5lt breña
PLU: 1336
Antes: \$ 4.950
\$ 3.650
Mililitro a \$ 2,43
100. und Disponibles.



Gaseosa postobon
2x 3125ml+400ml
PLU: 1405
Antes: \$ 13.950
\$ 9.990
Mililitro a \$ 1,60
100. und Disponibles.



Cerveza heineken lata
x 310ml x 6und
PLU: 127936
Antes: \$ 18.650
\$ 13.950
Mililitro a \$ 7,5
100. und Disponibles.

Compras de máximo tres (3) productos de la misma referencia por cliente

Imágenes de referencia, los productos aquí mostrados pueden variar en apariencia. Los precios están expresados por unidad.*

📍 **NUESTRAS SEDES:** @lamontanaagromercados

CALIMA: Cll. 70 # 1 - 00 PASOANCHO: Cll. 13 # 80 - 60 COSMOCENTRO: Av. Roosevelt # 50 - 178 ALAMEDA : Cll.8 No. 24 - 24
DECEPAZ: Cra. 25 # 121 - 42 MORICHAL: Cll. 54 # 42 B - 21 TORRES: Cra.1 # 56 - 20 PRADO: Cra 23 # 26B PALMIRA: Cll. 32A # 28 - 03
SEXTA: Av. 6 Norte # 30N - 47 CRISTALES: Plaza calle 11 oeste # 36D - 85 GUADALUPE: Cll. 10 # 56-05 LA MERCED: Av 3 norte # 51N - 24

la Montaña agromercados

**OFERTAS
CALI-PALMIRA**

Válido del 30 de abril
al 5 de mayo de 2025
y/o hasta agotar existencias

30%



Papel hig Familia
Acolchmax x 12 und
PLU: 29876
100. und Disponibles.

25%



Deterg. Top Terra
Bosq Tropi x 4.000g/ Deterg.
Dersa Bicarb+Rey x 4.000g
PLU: 24752-128975
100. und Disponibles.



30%

Marca Elvive
(No aplica Ofertas)



25%

Toda la marca Piter o Brio
100. und Disponibles.



Desod. Old Spice-Gillete
(No aplica Ofertas)

25%



Blanq. Limpido
x 1.800ml flor
PLU: 18300
\$ 3.700
Mililitro a \$ 3,7
100. und Disponibles.



Papel Hig Rosal
Ultraconfort 12 Und Sup
PLU: 18300
\$ 11.990
Unidad a \$ 1.641,6
100. und Disponibles.

Compras de máximo tres (3) productos de la misma referencia por cliente

Imágenes de referencia, los productos aquí mostrados pueden variar en apariencia. Los precios están expresados por unidad.*

NUESTRAS SEDES: @ @lamontanaagromercados

CALIMA: Cll. 70 # 1 - 00 PASOANCHO: Cll. 13 # 80 - 60 COSMOCENTRO: Av. Roosevelt # 50 - 178 ALAMEDA : Cll.8 No. 24 - 24
DECEPAZ: Cra. 25 # 121 - 42 MORICHAL: Cll. 54 # 42 B - 21 TORRES: Cra.1 # 56 - 20 PRADO: Cra 23 # 26B PALMIRA: Cll. 32A # 28 - 03
SEXTA: Av. 6 Norte # 30N - 47 CRISTALES: Plaza calle 11 oeste # 36D - 85 GUADALUPE: Cll. 10 # 56-05 LA MERCED: Av 3 norte # 51N - 24